

6 viviendas  
**c/ Conde Guillén, 9**  
**vivienda 2º**  
 130,90 m<sup>2</sup> de vivienda  
 7,20 m<sup>2</sup> de terrazas\*

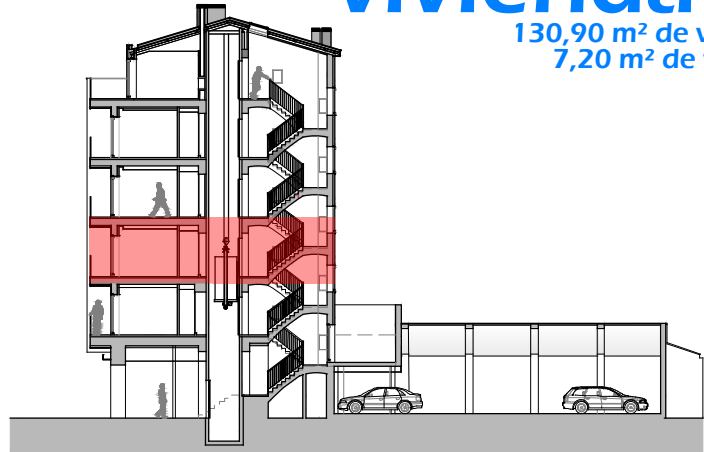

\*Superficie urbanística y registral: 3,60m<sup>2</sup>  
 Superficie útil computable: 134,50m<sup>2</sup>

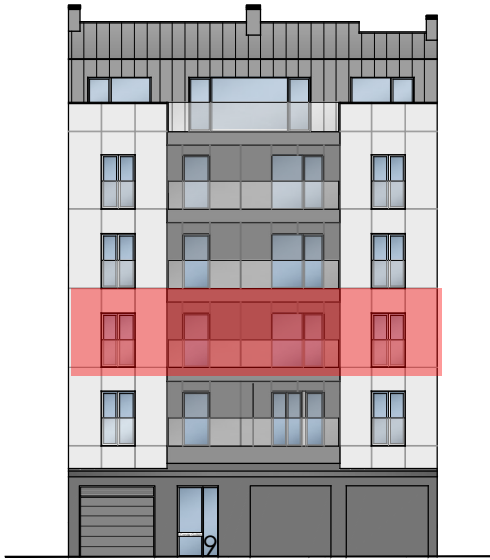
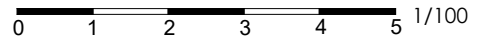
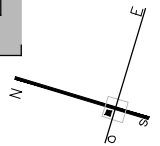

proyecto realizado por:



construye y promueve:



Este documento (tanto su parte gráfica como los datos referidos a superficies) tienen carácter meramente orientativo, no constituye documento contractual de acuerdo a lo que dispone el real decreto 515/21-4-89 con entrada en vigor el 17-11-89, sobre la protección de los consumidores, sin perjuicio de la información más exacta contenida en la documentación técnica del edificio. Todo el mobiliario que se muestra en este plano, incluido la cocina, se ha reflejado a efectos orientativos y decorativos. Los datos de superficie, cotas, distribución y linderos son meramente orientativos y pueden sufrir variaciones como consecuencia de exigencias comerciales, jurídicas, técnicas o de ejecución de proyecto o de la reforma propuesta y aceptada por la Propiedad. En cuanto a la información a suministrar en la compraventa de viviendas, todos los datos que no figuren en esta publicidad y que el comprador desee conocer se encuentran a su disposición. "El presente documento es copia de su original, del que es autor el arquitecto d. fernando liebana diez, su utilización total o parcial, así como cualquier reproducción o cesión a terceros, requerirá la previa autorización expresa de su autor, quedando en todo caso prohibida cualquier modificación unilateral del mismo".